

正本

檔 號：
保存年限：

經濟部能源局 函



地址：104249臺北市復興北路2號12樓
承辦人：陳鵬文
電話：02-27721370分機：788
傳真：02-27757772
電子信箱：pwchen2@moea.gov.tw

受文者：各產業同業公會

發文日期：中華民國109年3月16日

發文字號：能技字第10905004120號

類別：普通件

密等及解密條件或保密期限：普通

附件：如主旨(請至大型附件網站下載附件，網址為：<http://web22.moeaboe.gov.tw/MOEABOEDoms/index.jsp>，金鑰為：FWF103914)

主旨：檢送產業中小能源用戶節能服務宣傳單1份，請轉知貴屬所轄會員，並鼓勵踴躍申請，請查照。

說明：

- 一、為協助產業中小能源用戶推動節能工作，本局已扶植15所大專院校成立「產業中小能源用戶節能診斷服務中心」(Energy Diagnostic Center；以下簡稱EDC)」，提供用戶免費節能診斷服務。
- 二、EDC輔導對象為去(108)年經常用電度數達80,000度以上之營業性質用戶(電力契約容量800瓩以下)，若有需求歡迎洽詢所在區域EDC或本案委辦計畫執行單位：財團法人台灣綠色生產力基金會(聯絡人：黃瀚民工程師，電話：02-2911-9967#631，email：eddie@tgpf.org.tw)。
- 三、相關訊息歡迎至服務業節能服務網/節能服務/產業中小能源用戶節能診斷服務中心(http://www.ecct.org.tw/services/small_users)查詢。

正本：各產業同業公會

副本：臺灣大學機械工程學系、臺灣科技大學電子工程系、臺北科技大學能源與冷凍空調系、中國文化大學機械工程學系、中原大學電機工程學系、聯合大學電機工程系、勤

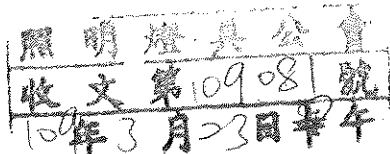



益科技大學冷凍空調與能源系、虎尾科技大學電機工程學系、雲林科技大學機械工程學系、崑山科技大學電機工程系、遠東科技大學冷凍空調與能源系、中山大學機械與機電工程學系、高雄科技大學電機工程學系、輔英科大環境工程與科學系、臺東專科學校建築科、財團法人台灣綠色生產力基金會

局長游振偉



政府結合大專院校能量，成立在地節能服務團隊

免費 提供節能診斷服務，請洽詢鄰近節能診斷中心(EDC)

輔導對象：108年度用電度數達8萬度以上之營業性質中小能源用戶

| 地區 | 中心名稱 | 聯絡窗口 | 電話 | E-mail |
|----|------|------------|--|--|
| 北區 | 文化大學 | 江老師 | (02)2861-0511#33301 0937-854-537 | jyj3@faculty.pccu.edu.tw |
| | 台北科大 | 黃先生 | (02)2771-2171#3594 | t107458022@ntut.org.tw |
| | 台灣大學 | 蔡先生 | 0978-171-559 | r08522106@ntu.edu.tw |
| | 台灣科大 | 蕭老師 陳先生 | (02)-2733-3141#6668 (02)-2733-3141#7625 | yuhshiao@mail.ntust.edu.tw chensteven613@gmail.com |
| | 中原大學 | 李老師 | (03)265-4827 | cyl@cycu.edu.tw |
| 中區 | 聯合大學 | 陳老師 | 0919-703-607 | marilyn@nuu.edu.tw |
| | 勤益科大 | 鄭先生 | 0975-609-157 | a0975609157@gmail.com |
| | 虎尾科大 | 劉老師 陳先生 | 0937-488-665 0927-389-753 | vtliu@nfu.edu.tw menchan24@gmail.com |
| | 雲林科大 | 陳先生 | (05)534-2601#4191 | m10711037@yuntech.edu.tw |
| 南區 | 遠東科大 | 姚老師 蔣老師 | (06)597-9566#5772 (06)208-1469 | jmyao@mail.feue.edu.tw 10608114@gs.ncku.edu.tw |
| | 崑山科大 | 王老師 李先生 | (06)272-7175 #385 | w5210@mail.ksu.edu.tw |
| | 高雄科大 | 黃老師 卓老師 | (07)381-4526#15526 (07)381-4526#15530 | ching@mail.ee.nkust.edu.tw mycho@mail.ee.nkust.edu.tw |
| | 中山大學 | 顏先生 | (07)525-2000#4242 0989-841-908 | alden0113@gmail.com |
| | 輔英科大 | 李先生 王先生 | 0970-977-179 0987-616-611 | a0970977179@gmail.com a0987616611@gmail.com |
| 東區 | 臺東專校 | 陳老師 | (089)226-389#2700 0937-143-437 | hhchen89@ntc.edu.tw |



EDC節能診斷服務流程

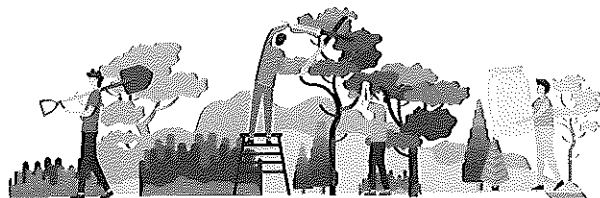

免費輔導

報告提供以下資訊

節能診斷報告

- 一、用電現況說明
- 二、節能改善計畫及作法
- 三、節能改善效益
 - 每年可節電幾度?可以節省多少電費?
 - 投入改善項目預計花費?多久可以回收?
 - 可以減少溫室氣體排放?

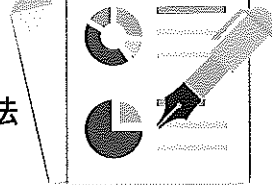

STEP 01

現況訪談，快速了解您的問題及需求

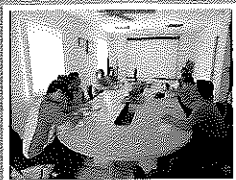

STEP 02

攜帶專業儀器，現場量測診斷。



STEP 03

診斷結果初步解說

STEP 04

提供節能診斷報告



EDC提供量測及診斷服務

如有以下類似症狀歡迎盡速撥打鄰近EDC洽詢診斷服務。



- 情況1：電費總是高於預期，想改善卻不知如何著手。
 情況2：電費帳單功率因數低於90%，不知道功率因數對我的影響。
 情況3：平均用電單價高於3.5元/度，聽說阿財他公司1度不到3元。



電力系統

照明系統

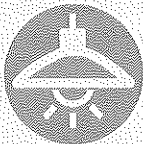

- 情況1：仍使用低效率燈具(例：白熾燈、鹵素燈)。
 情況2：不確定照明設備及用燈盞數是否恰當。
 情況3：想提升進照明效率，但不知是否還有改善空間。

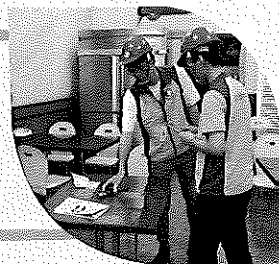

- 情況1：空調冷氣設備使用年份超過10年。
 情況2：吹著冷氣很舒服，但總想著所付出的成本是否合理。
 情況3：空調設備才剛換新機，電費卻沒有比較省的感覺。
 情況4：空調能力不足，現場老是反應冷氣效果不佳。

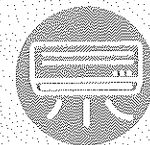

空調系統

空壓系統

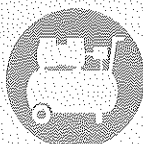

- 情況1：使用往復式空壓機組或空壓設備年份超過10年。
 情況2：明明停工或休息時段，但空壓機仍持續稼動運轉。
 情況3：作業時壓力明顯降低或供應不及。
 情況4：不確定設定壓力是否恰當。



財團法人
台灣綠色生產力基金會
Taiwan Green Productivity Foundation

黃怡民先生/專案經理
連絡電話：(02)2911-9967#631
E-mail: eddie@tgpfg.org.tw



廣告